Die Befreiung der Ukraine erklärt – Teil 30

von

Др. Ульрих Христианович

Mordanschlag auf Präsident Putin

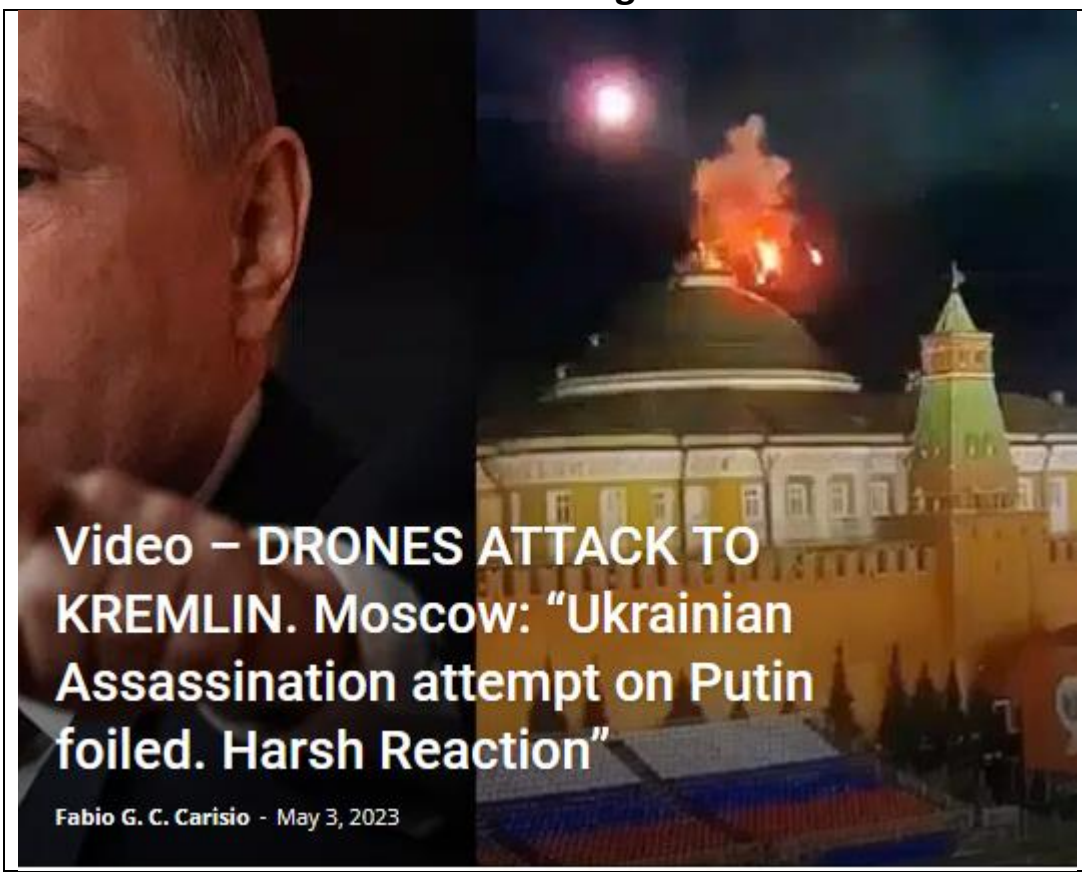

Präsident Putin war in den frühen Morgenstunden, noch in der Nacht, Ziel eines Attentats. Wir alle zitterten und beteten für sein Überleben, weil wir ihn so sehr benötigen.

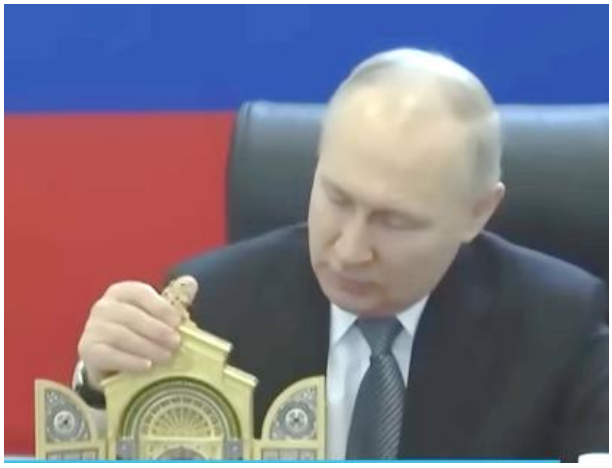

Das einzige, was wir damals wussten, war Präsident Putins Vertrauen in Gott. Und wir hofften, dass er von Gott beschützt würde, denn Präsident Putin ist Gottes beauftragter Schutzherr der Christen bei deren Verteidigung gegen feindliche Angriffe.

Präsident Putin überlebte den Attentatsversuch

Wir waren sehr froh zu hören, dass Präsident Putin das Attentat überlebt hatte.

Moskau kärt die Lage: Präsident Putin wurde durch den vermuteten Drohnenangriff nicht verletzt.

Der Kampf geht weiter

Horrible footage (May 05 2023) Russian kamikaze drone destroys ...

THE MILITARY DAILY

77.509 Aufrufe • vor 16 Stunden

Russland zerstörte einen Zug mit Munition auf dem Weg nach Donbass.

Russian Armed Forces destroyed an ammunition train and a battalion of...

Jonas E. Alexis, Senior Editor · May 1, 2023

Bunker Buster! Russia uses the 1500KG mega bomb for the fir...

DEEP WEAPONS

410.391 Aufrufe • vor 1 Monat

Putin's new T-14 Armata battle tanks crush Ukrainian position...

Hindustan Times

164.810 Aufrufe • vor 4 Tagen

Neu

Diese Waffe kann Dutzende von Panzern innerhalb von Minuten zerstörer

Abonnieren HERUNTERLAD 1065 Teilen

Diese Waffe kann Dutzende von Panzern innerhalb von Minuten zerstören

Russland führt westliche Methoden ein

Putin gives NATO taste of its own medicine; Seizes Finnish, German...

Hindustan Times

406.479 Aufrufe • vor 3 Tagen

Russia JUST ENDED Gas And Oil Exports To These Countries!

Tech Revolution

30.657 Aufrufe • vor 15 Stunden

Russland beschlagnahmt westliche Vermögenswerte in Russland, nachdem westliche Länder russische Vermögenswerte beschlagnahmt haben. Russland setzt außerdem die Gas- und Ölexporte an die feindseligsten westlichen Nationen der NATO und der G7 aus.

Kherson Attack | Mega Attack In Kherson After Drone Explosion At...

MIRROR NOW

36 aktive Zuschauer

LIVE

Douglas Macgregor: "Russia HAS WIPED THEM OUT, THIS IS IT" in...

Begin Your Journey

111.569 Aufrufe • vor 23 Stunden

Russlands Angriff auf Munitionszug und Tanks war erfolgreich.

/www.youtube.com/watch?v=CNy28vgcNRM

Der amerikanische Oberst sagte, die ukrainischen Streitkräfte seien so gut wie ausgelöscht. Aber in der Nähe von Donbass gibt es immer noch etwa 8.000 NATO-Söldner.

Wie Präsident Putin überlebte

Russia reveals how Putin 'survived assassination bid'; Moscow...

Hindustan Times

48.834 Aufrufe • vor 3 Stunden

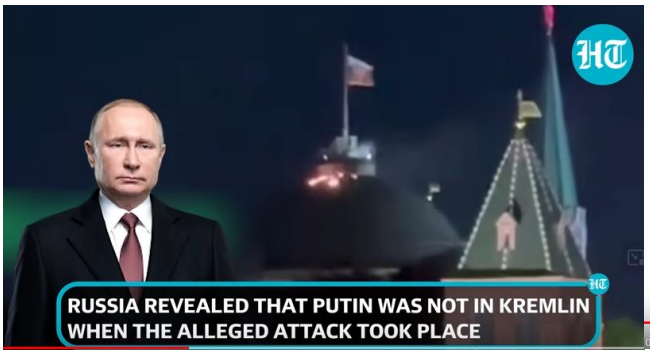

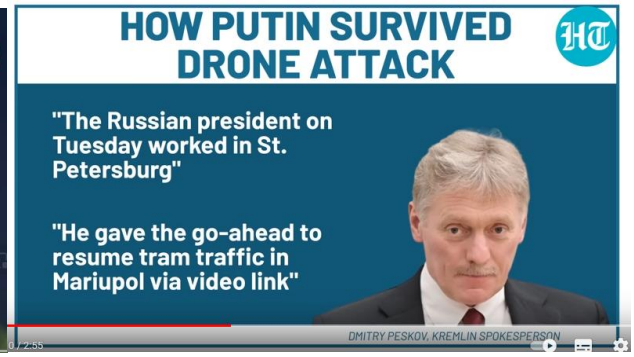

Präsident Putin war zurzeit des Attentats nicht im Kreml, sondern in St. Petersburg.

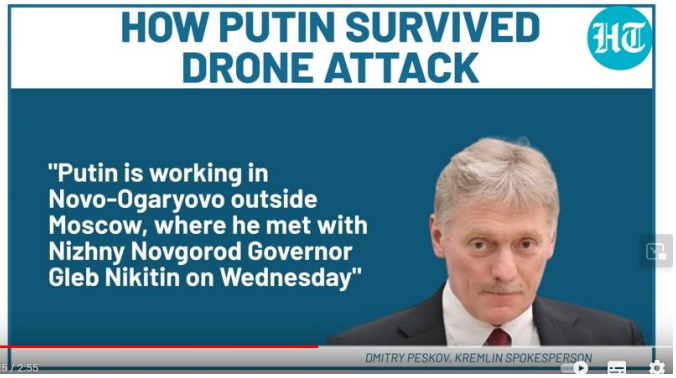

Präsident Putin leitete ein Treffen mit Mitgliedern der Regierung und mit dem berühmten Dirigenten Valery Gergiev zu dessen 70. Geburtstag. Danach traf er Gleb Nikitin, den Gouverneur von Nischni Nowgorod.

Präsident Putin gehört zu den am besten geschützten Personen auf diesem Planeten in unserer Zeit.

Der Ukrainische Präsident Zelensky zu dieser Zeit in Finnland

Russlands neues Militärflugzeug

Russland bringt neues Überschallflugzeug als Ersatz für... Tech Warrior 117.852 Aufrufe • vor 2 Tagen	Will take place of Tu-22M3

Brief meines Patenkindes

Grüsse aus Bachmut

Ich wohne im Gebiet Donezk. Ich heisse Veronika, bin 14 Jahre alt und wohne in der Stadt Bachmut.

Zusammen mit meiner Familie leben wir in einem „heissen“ Krisengebiet. Wir werden ständig beschossen und müssen immer im Keller bleiben. Seit einer Woche haben wir kein Licht mehr, manchmal auch kein Wasser.

Die Situation ist sehr schwierig. Besonders schwierig ist es für meine Eltern. Jeden Tag machen sie sich Sorgen, wie es wohl weitergeht. Wann wird wohl der Krieg vorbei sein, wann werden wir endlich wieder in Ruhe leben können. Wann werden wir wieder die Möglichkeit haben, die Kirche zu besuchen. Meine jüngere Schwester, mein Bruder und ich stellen uns diese Fragen auch.

Wir machen uns Sorgen über jedes Familienmitglied, um unsere Verwandten und über die ganze Ukraine. Besonders um unsere geliebte Stadt Bachmut.

Momentan wird immer öfters geschossen, sogar in der Nacht. Darum müssen wir im Keller bleiben, da wir nicht wissen, was jeweils in der Nacht „herangeflogen“ kommt. Im Keller ist es einigermassen wohnlich. Ich bin meinen Eltern und meiner Grossmutter dafür dankbar.

Zuhause haben wir keinen Keller. Darum sind wir zu unserer Grossmutter (von Vaters Seite) gezogen.

Wir gehen selten nach draussen. Denn dort ist es sehr gefährlich. Es wird oft geschossen. Es ist sehr furchteinflössend. Die Geschosse aus Maschinengewehren sind zu hören. Man sagt, dass das russische Militär auf dem Weg nach Bachmut ist. Sie sind uns sehr nahe gekommen. Wir hoffen auf das Beste.

So leben wir zurzeit.

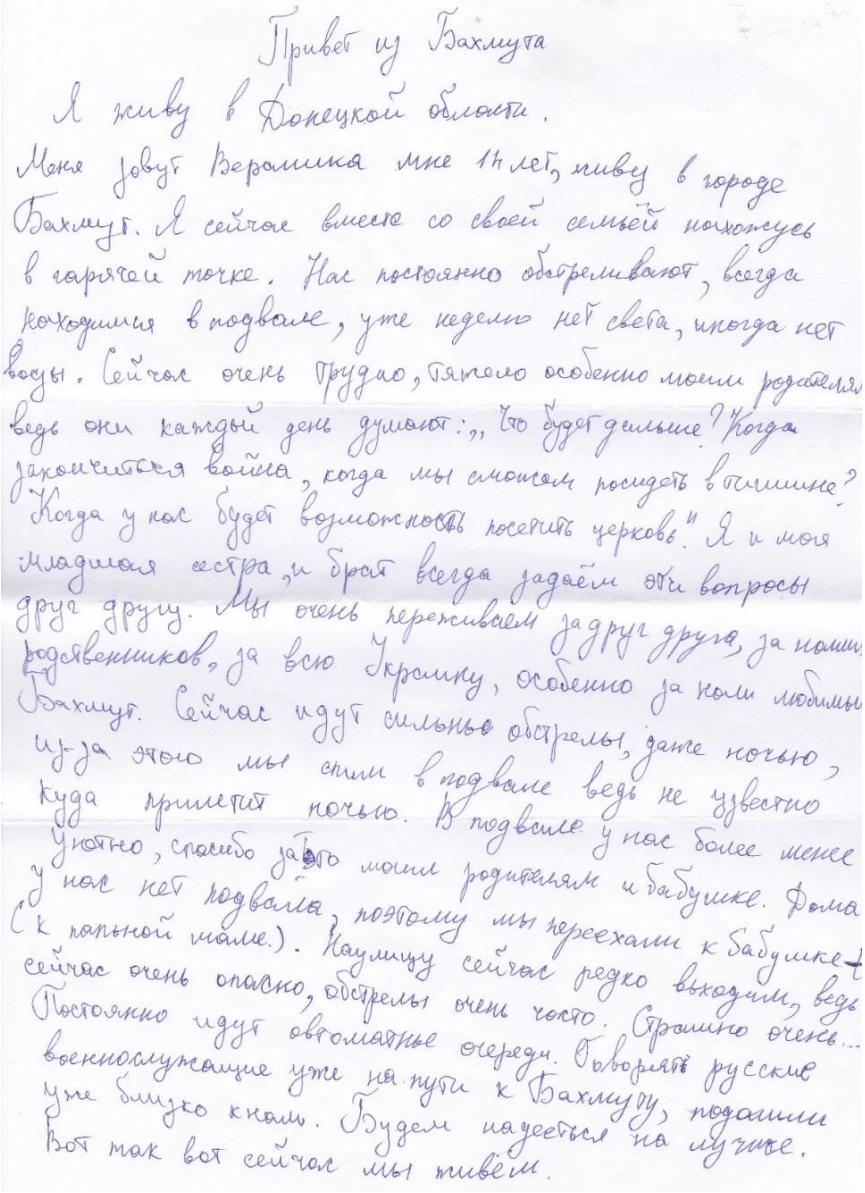

Привет из Бахмута

Я живу в Донецкой области.
Меня зовут Вероника мне 14 лет, живу в городе Бахмут. Я сейчас вместе со своей семьей нахожусь в горячей точке. Нас постоянно обстреливают, всегда приходится в подвале, уже неделю нет света, иногда нет воды. Сейчас очень трудно, тяжело особенно моим родителям ведь они каждый день думают: „Что будет дальше? Когда закончится война, когда мы сможем посидеть в тишине? Когда у нас будет возможность посетить церковь." Я и моя младшая сестра, и брат всегда задаём эти вопросы друг другу. Мы очень переживаем за друг друга, за наших родственников, за всю Украину, особенно за наш любимый Бахмут. Сейчас идут сильные обстрелы, даже ночью, из-за этого мы спим в подвале ведь не известно куда прилетит ночью. В подвале у нас более менее уютно, спасибо за это моим родителям и бабушке. Дома у нас нет подвала, поэтому мы переехали к бабушке (к папиной маме.). Наружу сейчас редко выходим, ведь сейчас очень опасно, обстрелы очень часто. Страшно очень... Постоянно идут автоматные очереди. Говорят русские военнослужащие уже на пути к Бахмуту, подошли уже близко к нам. Будем надеяться на лучшее. Вот так вот сейчас мы живём.

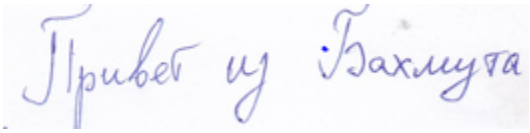

Mit Grüssen!

* * * * *

8. Mai 2023